SALMO 103/PENTECOSTE

Inno al Dio creatore, magnifica preghiera di lode per tutti i benefici ricevuti da lui. Al cuore della veglia pasquale, nella festa della Pentecoste e in quella del Battesimo del Signore, la Chiesa ce lo fa cantare per celebrare le meraviglie della nuova creazione realizzata in Cristo Gesù.

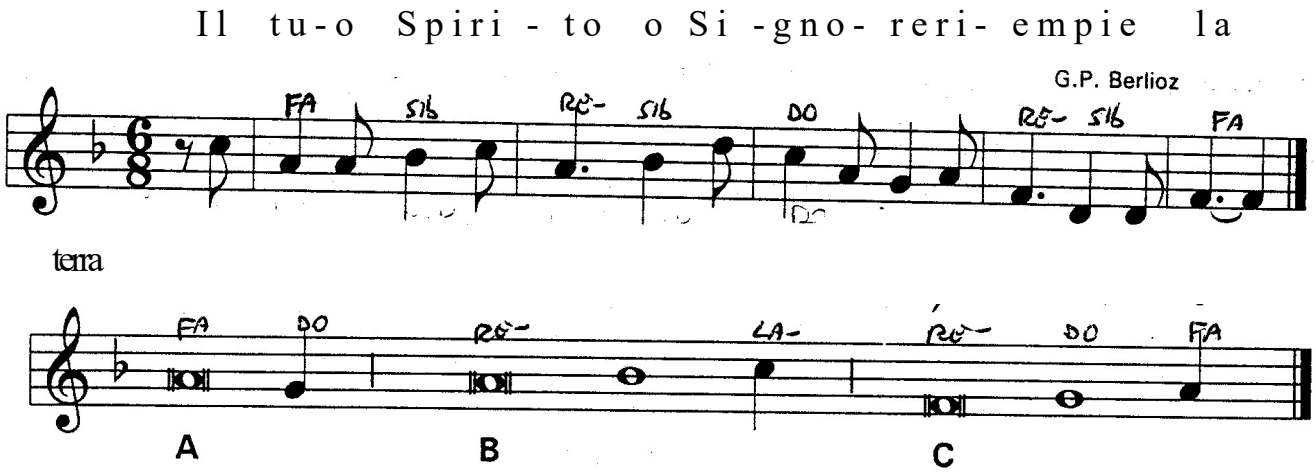

A Benedici il Signore, anima **mia**,
B Signore, mio **Dio**, quanto sei **grande**!
C Quanto sono grandi, Si**gnore**, le tue **opere**!

A Se nascondi il tuo volto, vengono **meno**,
B Togli loro il respiro, **muoiono** e ritornano nella loro **polvere**.
C Mandi il tuo spirito, sono **creati**, e rinnovi la faccia della **terra**.

A La gloria del Signore sia per **sempre**;
B Gioisca il Si**gnore** delle sue **opere**.
C A lui sia gradito il mio **canto**; la mia gioia è nel Si**gnore**.